

Roberto Julio De Vittorio

LA MÚSICA INTONAL

ARMONÍA Y COMPOSICIÓN ARMONÍA INTONAL

Copyright 1999 by Roberto Julio De Vittorio- República Argentina.

Todos los derechos están reservados – All rights reserved.

Queda hecho el depósito que establece la ley 11723.

Impreso en Argentina

30 de Julio de 1999

Roberto Julio De Vittorio

LA MÚSICA INTONAL

ARMONÍA Y COMPOSICIÓN
ARMONÍA INTONAL

Copyright 1999 by Roberto Julio De Vittorio- República Argentina.

Todos los derechos están reservados – All rights reserved.

Queda hecho el depósito que establece la ley 11723.

Impreso en Argentina

30 de Julio de 1999

LA MÚSICA INTONAL

ARMONÍA Y COMPOSICIÓN ARMONÍA INTONAL

SERIE INTONAL: Sucesión de grados conjuntos o disjuntos de ordenamiento libre. Cada grado está formado por una o varias notas superpuestas que constituyen una SONORIDAD.

SERIE INTONAL es una sucesión de SONORIDADES.

Las SONORIDADES de una SERIE INTONAL son los grados de dicha serie.

Tanto la superposición de las notas de una SONORIDAD (interválica vertical) como la relación entre sonoridades (interválica horizontal), estarán establecidas y determinadas previamente para formar así una SERIE INTONAL.

SERIE INTONAL

I II III IV V VI VII VIII

No existe ningún número determinado de SONORIDADES para completar una SERIE INTONAL.

SUCESIÓN ARMÓNICA está formada por una SERIE INTONAL o por dos o más SERIES INTONALES superpuestas.

SERIE INTONAL(SUCESIÓN ARMÓNICA)

I II III IV V VI

2 SERIES INTONALES

SERIE 1

I II III IV V VI

SERIE 2

I II III IV V VI

SERIES 1 y 2 superpuestas (SUCESIÓN ARMÓNICA)

Las sonoridades de una SUCESIÓN ARMÓNICA son los grados de dicha sucesión.

ESTADO DE LAS SONORIDADES EN LA SUCESIÓN ARMÓNICA

ESTADO FUNDAMENTAL cuando sus notas fundamentales estén en el bajo, mientras será libre la distribución del resto de las notas.

PRIMERA INVERSIÓN. La penúltima nota en el bajo.

SEGUNDA INVERSIÓN. La antepenúltima nota en el bajo.

ENLACE DE LOS GRADOS DE LA SUCESIÓN ARMÓNICA

Tanto las sucesiones de los grados, como las inversiones de las notas que las forman serán libres.

SUCESIÓN ARMÓNICA

ALGUNOS ENLACES

MODULACIÓN

Cualquier SERIE INTONAL o SUCESIÓN ARMÓNICA puede transportarse a cualquier altura.

SERIE INTONAL

SERIE INTONAL TRANSPORTADA

SUCESIÓN ARMÓNICA

SUCESIÓN ARMÓNICA TRANSPORTADA

FIGURACIÓN MELÓDICA

Nota o grupo de notas entre SONORIDADES.

NOTAS DE PASO

La nota o notas de paso serán irregulares en cuanto a su duración, interválica y altura y pertenecerán o no a las SONORIDADES que las rodean.

BORDADURA

Grupo de notas ascendentes o descendentes que parten de una nota común a una SONORIDAD y luego vuelven a la nota inicial.

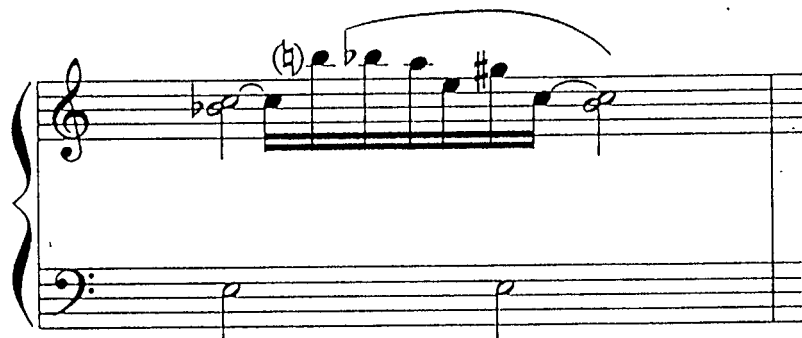
**APOYATURA**

Nota o grupo de notas ajenas a una SONORIDAD ascendentes o descendentes que luego resuelven sobre la misma SONORIDAD.

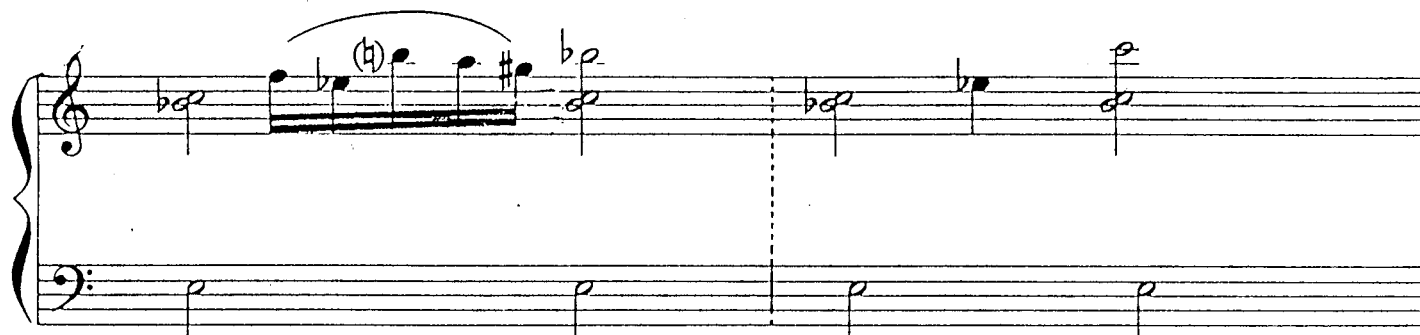
**RETARDO**

Nota o grupo de notas que provienen de una SONORIDAD anterior de la cual tienen notas comunes, se transforman en una o varias notas extrañas de la nueva SONORIDAD y luego vuelven a ella.

**ANTICIPACIÓN**

Nota o grupo de notas que se colocan sobre una SONORIDAD de la que no tienen notas comunes y anticipan su resolución en otra SONORIDAD en la que resuelven en notas comunes a la misma.

CORAL VARIADO

Construyamos un CORAL a 3 voces a partir de una SERIE INTONAL.

SERIE INTONAL

separemos las voces

1° voz,

A musical score for the first voice (1° voz) showing the notes of the eight chords: I (G), II (A), III (B), IV (C), V (D), VI (E), VII (F), VIII (G).

2° voz,

A musical score for the second voice (2° voz) showing the notes of the eight chords: I (A), II (B), III (C), IV (D), V (E), VI (F), VII (G), VIII (A).

3° voz.

A musical score for the third voice (3° voz) showing the notes of the eight chords: I (B), II (C), III (D), IV (E), V (F), VI (G), VII (A), VIII (B).

Armemos el CORAL (SUCESIÓN ARMÓNICA)

Con los elementos vistos en la FIGURACIÓN MELÓDICA, variemos una de las voces, por ejemplo, la primera.

Extraigamos la melodía (1° voz variada) será la 1° melodía.

Variemos ahora otra de las voces (por ejemplo la 3°).

Extraigamos la 2° melodía (3° voz variada).

Tenemos entonces 2 melodías que serán antecedente (melodía 1) y consecuente (melodía 2) y formarán una frase musical.

Antecedente

consecuente.

ARMONICEMOS ESTA FRASE MUSICAL

CORAL (SUCESIÓN ARMÓNICA)

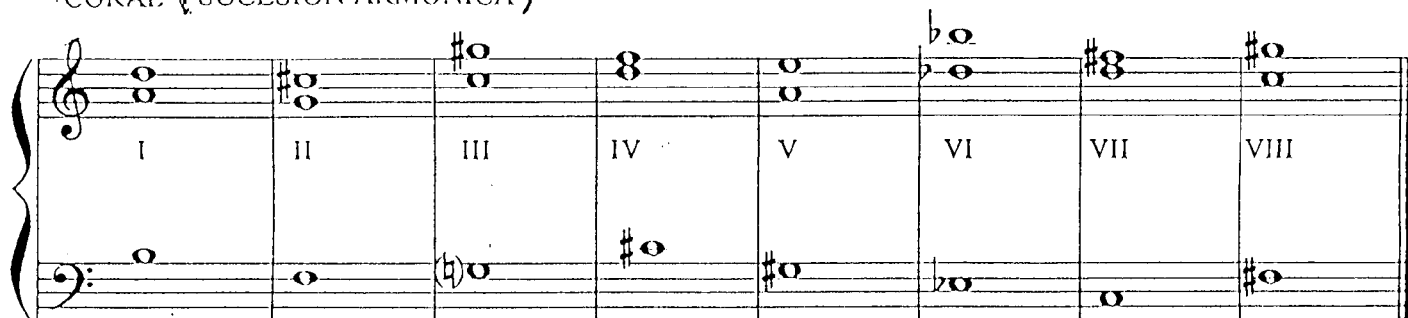

Utilizaremos ahora una relación aleatoria entre la FRASE MUSICAL y la SUCESIÓN ARMÓNICA, la métrica tanto de la FRASE MUSICAL como la de la SUCESIÓN ARMÓNICA será libre y los compases serán irregulares.

Se podrán eliminar notas de los grados de la SUCESIÓN ARMÓNICA pero no agregar. Estos grados podrán cambiar su ordenamiento dentro de la SUCESIÓN.

Otra manera de graficar la SUCESIÓN ARMÓNICA

La distribución métrica de las notas que conforman cada grado (encerrado en un rectángulo) de la SUCESIÓN ARMÓNICA, será libre y también se podrán eliminar notas pero no agregar.

CONSTRUCCIÓN DE UN PENSAMIENTO MUSICAL

Comenzaremos con la menor expresión, uniendo sólo 2 sonoridades.

Tomemos este comportamiento sonoro como una pregunta y a manera de contestación respondamos con una respuesta similar

Esta pregunta con su respuesta, puede ser toda una pregunta que también será contestada con otra respuesta de las mismas características

Llamaremos a este desarrollo ANTECEDENTE y a este antecedente le corresponderá un CONSECUENTE construido de igual manera.

CONSECUENTE

Hemos construido una sucesión de sonoridades (SERIE INTONAL)

SERIE INTONAL

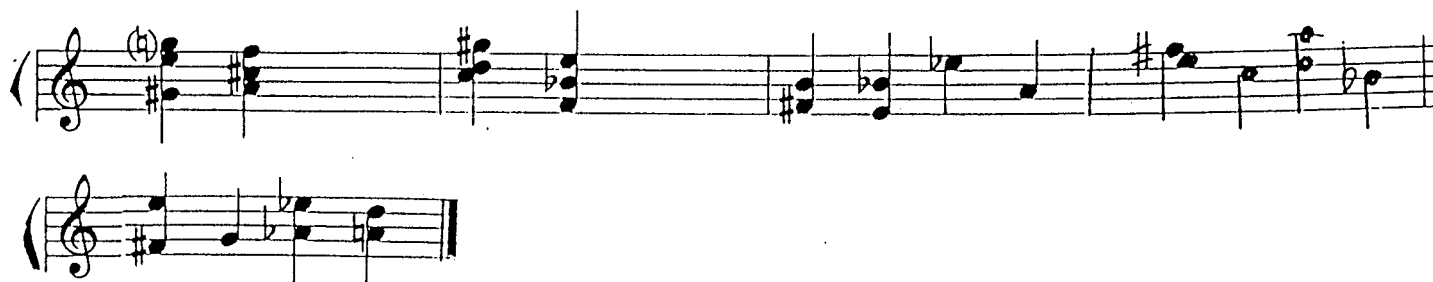

Procedamos ahora a armonizarla como ya lo hicimos, construiremos una SUCESIÓN ARMÓNICA.

SUCESIÓN ARMÓNICA

A grand staff of music (treble and bass clefs) with a key signature of one sharp (F#). The chords are labeled I through VIII. The notes are: I (F#4, G4, A4, B4), II (G4, A4, B4, C5), III (A4, B4, C5, D5), IV (B4, C5, D5, E5), V (C5, D5, E5, F#5), VI (D5, E5, F#5, G#5), VII (E5, F#5, G#5, A#5), VIII (F#5, G#5, A#5, B#5). The piece ends with a double bar line.

Relacionando aleatoriamente la SERIE INTONAL que acabamos de crear con la SUCESIÓN ARMÓNICA y desarrollando libremente la métrica de las voces, habremos construido un PENSAMIENTO MUSICAL.

Tanto en la SERIE INTONAL como en la SUCESIÓN ARMÓNICA podremos quitar notas.

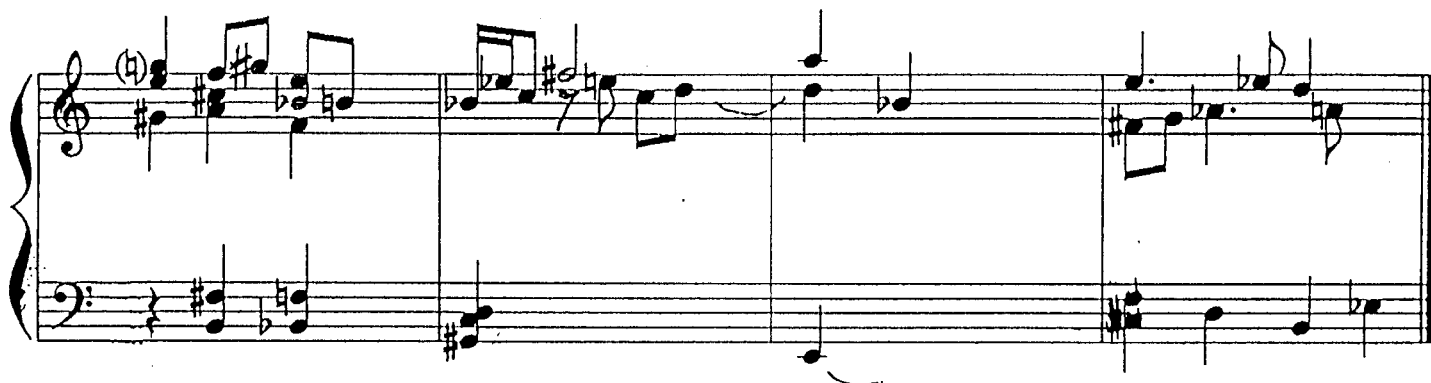

LA VARIACION:

Consiste en variar un tema musical, modificándolo en la medida en que no altere la esencia del mismo. Podemos emplear una variación melódica, armónica o rítmica.

LA IMITACION

Forma contrapuntística que consiste en dar una frase musical a manera de imitación de otra dada con anterioridad. Esta imitación puede darse al unísono, a la octava o a cualquier otro intervalo. Las imitaciones pueden realizarse en forma directa, inversa, retrógrada, por aumentación o por disminución, como también en forma rítmica.

DESARROLLO MELÓDICO DE UNA SONORIDAD

CREACIÓN DE UNA MELODÍA

Se utilizará la FIGURACIÓN MELÓDICA sobre las notas que conforman una SONORIDAD, tanto en la SERIE INTONAL como en la SUCESIÓN ARMÓNICA. Los esquemas sonoros formados por la FIGURACIÓN MELÓDICA se variarán libremente. Esta serie de variaciones nos darán una línea melódica, de esta manera se conseguirá transformar en una frase lineal la continuidad de SONORIDADES

CONTINUIDAD DE SONORIDADES

utilización de la FIGURACIÓN MELÓDICA.

BORDADURA

esquema sonoro

variación del esquema sonoro.

NOTAS DE PASO

esquema sonoro

variación del esquema sonoro

MELODÍA COMPLETA.

Cuando la combinación de los valores musicales no sea exacta, la ejecución tendrá una relación rítmica aleatoria, produciéndose desfases armónicos provocados por la falta de exactitud en la escritura rítmica.

La métrica no será rigurosa y será innecesaria entonces la exacta relación de múltiplos entre negras, corcheas, semicorcheas, etc.

Cuando las notas no lleven plicas, tendrán una duración estimativa.

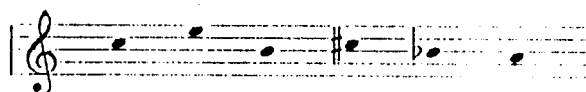

Esta ligadura prolonga el sonido sin métrica determinada.

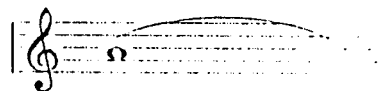

Cuando las plicas no lleven notas, éstas serán de altura relativa, aproximada al lugar donde lleguen dichas plicas.

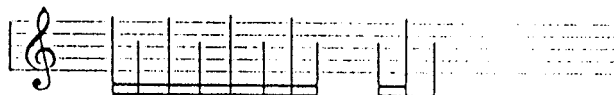

Las plicas onduladas significan acordes de cantidad variable de notas de alturas relativas.

Cuando las barras longitudinales que indican las figuras de un grupo de notas se abran aumentando su cantidad, se ejecutará este grupo de notas aumentando paulatinamente su velocidad.

Cuando las barras longitudinales que indican las figuras de un grupo de notas se cierran disminuyendo su cantidad, se ejecutará este grupo de nota disminuyendo paulatinamente su velocidad.

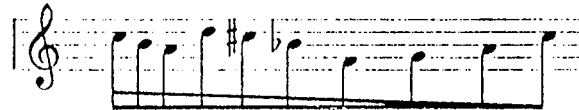

Una línea diagonal que cruce a un grupo de notas, indicará que las mismas deberán ejecutarse a la mayor velocidad y libremente.

Cluster:

Se ejecutarán las notas comprendidas dentro de los signos en forma simultánea. Tanto la cantidad de notas que integran los clusters como las alturas de las mismas serán aproximadas.

Los comportamientos rítmicos de los clusters están dados por las figuras que conforman los signos.

Las notas colocadas entre paréntesis no deben tocarse a fondo, de esta manera sonarán veladas e indefinidas.

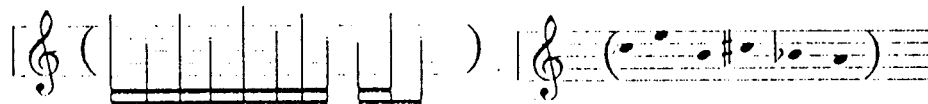

Este dibujo representa a un cúmulo de notas desordenadas que producirán un murmullo.

La altura de este grupo de notas abedecerá aproximadamente a la altura del dibujo siguiendo su trayectoria.

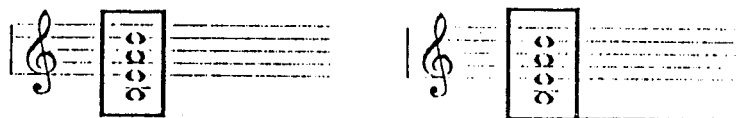

Las notas encerradas dentro de un rectángulo, se ejecutarán libremente en cuanto a orden, altura y articulación, utilizando todas las notas o eliminando algunas de ellas.

La duración de este comportamiento será libre o bien aclarada mediante la prolongación de una línea que parta del rectángulo.

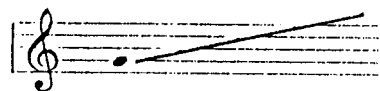

Portamento ascendente hacia una nota indeterminada.

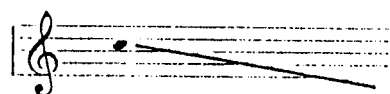

Portamento descendente hacia una nota indeterminada.

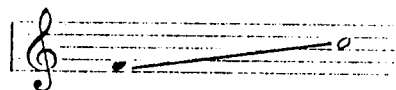

Portamento hacia una nota determinada.

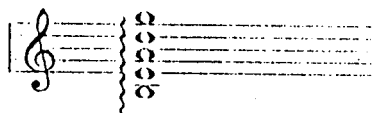

La línea ondulada colocada delante de un acorde, indica que el mismo será arpegiado del grave agudo.

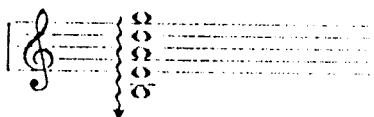

En este caso el arpeggio será del agudo al grave.

Cuando la línea ondulada envuelva al acorde, el arpegiado comenzará en la nota más grave, irá hasta la más aguda y nuevamente terminará en la grave (siempre siguiendo el recorrido de la línea ondulada).

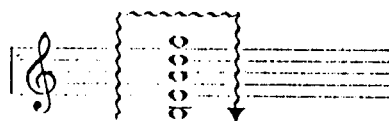

Puede haber distintos comportamientos en el arpegiado, el dibujo determinará el movimiento. La duración de esta secuencia la indicará la longitud de la línea ondulada.

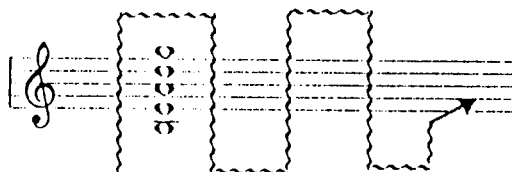

Copyright 1999 by Roberto Julio De Vittorio- República Argentina.

Todos los derechos están reservados – All rights reserved.

Queda hecho el depósito que establece la ley 11723.

Impreso en Argentina

30 de Julio de 1999